

BORSA İSTANBUL

BİST 100 endeksi günü %1,29 yükselişle 9.420,42 puandan tamamladı. BİST 100 endeksi gün içinde en düşük 9.335,38 en yüksek ise 9.437,67 seviyesinden işlem gördü. Toplam işlem hacmi ise 117,2 milyar TL düzeyinde gerçekleşti.

En fazla işlem gören sektör endeksi 44,4 milyar TL ile BİST MALİ endeksi olurken, en fazla değer kazanan sektör endeksi %3,09 ile BİST SPOR endeksi olurken, değer kaybeden sektör endeksi olmadı.

XU100 endeksi içerisinde işlem gören 85 hissenin fiyatı yükselirken, 15 hissenin fiyatı düştü.

Borsa İstanbul'un toplam işlem hacmi bir önceki işlem gününe göre %14,77 düşüşle (-20,3 milyar TL) 117,2 milyar TL oldu. 5 günlük ortalama işlem hacmi 123,0 milyar TL düzeyinde gerçekleşirken son gün işlem hacmi ortalamaya göre %4,71 düşüş kaydetmiştir.

PİYASA GÜNDEMİ

Fed başkanı Powell, dün Dallas'ta yaptığı konuşmada faiz indirimleri konusunda acele edilmemesi gerektiğine dair sinyal verdi. Bu açıklama ile tahvil faizlerinde ibre yeniden yukarı dönerken Amerikan hisse senetleri satış baskısı altında kaldı. Dünkü kayıplara rağmen ABD borsaları zirve seviyelerine yakın kalmaya devam ediyor. Bu sabah Avrupa ve ABD vadeli işlemleri güne satıcı görünümüne sahip. Asya'da ise görünüm bu sabah karışık olmakla birlikte haftayı pozitif tarafta kapatmaya hazırlanıyorlar. Bugün Almanya ve İngiltere'de GSYİH ile Amerika'da perakende satışlar verisi piyasaların odağında olacaktır.

İçeride bugün TCMB beklenti anketi açıklanacak. Anketlerde enflasyon beklentileri piyasaların odağında olmaya devam ediyor. Bir önceki ankete göre bu yıl sonu enflasyon beklentisi %44,11 seviyesindeydi. Ekim ayı TÜFE verisi ve enflasyon raporundan sonra bu beklentinin ne kadar değiştiği piyasada risk iştahı açısından katalizör olabilir. Hatırlanacağı gibi TCMB, son enflasyon raporunda bu yıl sonu TÜFE beklentisini %42 olarak revize etmişti. BİST100 endeksinde dünkü yükselişle birlikte 11250 zirvesinden gelen düşüş trendinin kırıldığı teyit edilmiş oldu. Bundan sonraki süreçte EMA-200 ortalaması 11320 üzerinde kalmaya devam ettikçe yükselişin süreceği düşünülebilir.

DÖVİZ PİYASASI

	Son	Gün %	Haf.%	Ay %
USDTRY	34,3348	-0,07	0,34	0,19
EURTRY	36,2267	-0,27	-2,34	-3,19
GBPTRY	43,5978	-0,22	-2,28	-2,66
EURUSD	1,0521	-0,39	-2,61	-3,55
GBPUSD	1,2658	-0,37	-2,50	-3,07

DÖVİZ SEPETLERİ

	Son	Gün %	Haf. %	Ay %
Döviz Sepeti	35,4358	-0,05	-0,22	-1,11
Dolar Endeksi (DXY)	106,6730	0,18	2,07	3,35

TAHVİL PİYASASI

Tahvil Faizleri	Son	Ö.Gün	Ö.Haf.	Ö.Ay
TL Referans Faiz	49,1%	49,0%	49,8%	48,5%
Türkiye 2 Yıllık	40,4%	40,4%	37,9%	40,1%
Türkiye 10 Yıllık	24,2%	24,6%	25,2%	25,7%
Almanya 10 Yıllık	2,4%	2,4%	2,4%	2,2%
ABD 2 Yıllık	4,3%	4,3%	4,2%	4,0%
ABD 10 Yıllık	4,4%	4,5%	4,3%	4,1%
ABD10y 2y Farkı	8,6bp	16,5bp	12,0bp	10,8bp

EMTİA PİYASASI

Emtia	Son	Gün %	Haf. %	Ay %
Altın Ons	2.567,4	-0,25	-5,06	-3,09
Gümüş Ons	30,5	0,74	-4,47	-2,16
Brent	72,2	0,65	-4,00	-4,26
Gram Altın	2.834,0	-0,32	-4,79	-2,87

BORSA İSTANBUL ENDEKSLERİ

Performans	Kapanış	İşlem Hacmi	Gün %	Haf. %	Ay %	Yb %
BİST-100	9.420	88.805.361.259	1,3	5,3	8,3	26,1
BİST-30	10.424	69.093.843.170	1,2	5,7	7,2	30,0
BİST Sanayi	12.503	35.728.652.940	1,3	2,8	7,9	8,4
BİST Banka	13.148	23.956.931.185	1,1	12,5	3,7	50,8
BİST Tüm	10.849	117.187.604.639	1,3	4,8	8,8	26,5

Son ve Önceki Dönem	Son	Ö. Haf	Ö. Ay	Yılbaşı	Ö. Yıl
Yab.Takas Oranları (%)	37,06	37,02	38,12	37,95	35,50

BİST 100 ENDEKSİ

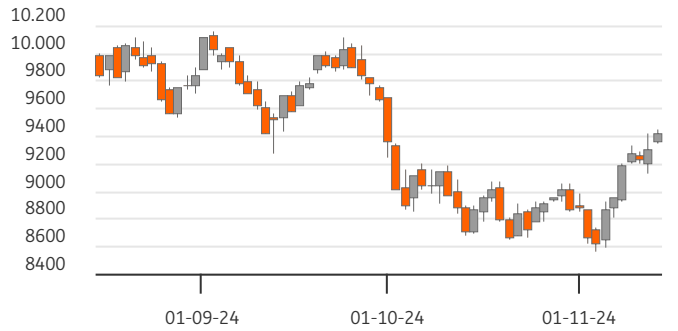

BİST-100 EN ÇOK DÜŞENLER

	Değ.%	Kapanış	Hacim	Hacim	Kapanış	Değ.%	
REEDR	-3,14	14,52	765,8	YKBNK	8.136	27,54	0,29
ALTNY	-2,60	90,00	405,3	KCHOL	4.328	185,00	1,15
TSKB	-2,49	12,16	430,4	ASTOR	1.872	97,15	4,91
PAPIL	-1,69	61,25	86,0	FROTO	1.719	1.117,00	1,55
PGSUS	-1,34	234,80	3.045,8	KOZAL	1.665	20,00	2,04

BİST-100 PARA GİRİŞİ

BİST-100 EN ÇOK YÜKSELENLER

BİST-100 HACMİ EN YÜKSEKLER

	Değ. %	Kapanış	Hacim	Hacim	Kapanış	Değ. %	
GESAN	7,95	48,90	562,1	THYAO	8.197	286,50	0,97
FENER	6,01	104,90	384,1	YKBNK	8.136	27,54	0,29
GOLTS	5,53	429,50	342,9	ISCTR	5.287	12,65	0,48
ASTOR	4,91	97,15	1.872,5	AKBNK	4.825	55,40	2,78
PEKGY	3,83	4,34	90,4	KCHOL	4.328	185,00	1,15

BİST-100	2022/12	2023/12	2024/09	3 Yıl Ort	Cari
F/K Oranı	6,07	8,48	9,51	8,0%	8,57
PD/DD Oranı	1,55	1,24	1,72	1,5%	1,77
Net Kar Marjı	10,3%	11,1%	9,2%	10,2%	24,9
Aktif Karlılığı	6,1%	5,2%	4,0%	5,1%	9,5
Özsermaye Karlılığı	32,7%	25,0%	22,5%	26,7%	26,1

Endeks ve Döviz Sözleşmeleri	Gün %	Açık Pozis. (AP)	AP Değ.
F_XU0301224	1,21	553.292	1.364
F_XAUUSD1224	-1,37	138.358	13.044
F_USDTRY1124	-0,12	1.080.009	23.298
F_EURUSD1124	-0,03	25.904	4.054
F_EURTRY1124	-0,65	3.992	12

Ülke	Endeks	Kapanış	Gün %	Haf. %	Ay %
ABD	S&P 500	5.949	-0,6%	-0,4%	1,5%
	DOW 30	43.751	-0,5%	0,0%	1,6%
	NASDAQ	19.108	-0,6%	-0,8%	3,3%
Fransa	CAC40	7.312	1,3%	-1,5%	-3,8%
Almanya	DAX	19.264	1,4%	-0,5%	-1,3%
İngiltere	FTSE	8.071	0,5%	-0,9%	-2,7%
Japonya	NIKKEI 225	38.536	-0,5%	-2,1%	-2,7%



BİST ENDEKSLERİ DESTEK DİRENÇ - HAREKETLİ ORTALAMA - PERFORMANS TABLOSU

Endeks	Kapanış	Destekler		Pivot	Dirençler		Hareketli Ortalamalar			Performans			
		Destek 2	Destek 1		Direnç 1	Direnç 2	5 HO	20 HO	50 HO	Gün. %	Haf. %	Aylık %	Yıllık %
XU100	9.420,42	9.295,53	9.357,98	9.397,82	9.460,27	9.500,11	9.281,84	8.949,31	9.252,94	1,3%	5,3%	8,3%	22,8%
XU050	8.346,88	8.234,50	8.290,69	8.327,16	8.383,35	8.419,82	8.223,88	7.930,97	8.219,08	1,3%	5,4%	7,6%	25,0%
XU030	10.423,55	10.269,34	10.346,45	10.396,57	10.473,68	10.523,80	10.268,32	9.897,31	10.249,44	1,2%	5,7%	7,2%	29,0%
XUSIN	12.502,83	12.343,72	12.423,28	12.470,50	12.550,06	12.597,28	12.393,44	12.096,71	12.421,56	1,3%	2,8%	7,9%	0,4%
XUMAL	10.823,44	10.637,99	10.730,71	10.785,34	10.878,06	10.932,69	10.545,61	10.120,86	10.536,60	1,5%	8,8%	7,6%	40,5%
XBANK	13.148,02	12.924,22	13.036,12	13.111,58	13.223,48	13.298,94	12.752,68	12.150,72	12.972,69	1,1%	12,5%	3,7%	76,3%

BİST 30 HİSSELERİ DESTEK DİRENÇ - HAREKETLİ ORTALAMA - PERFORMANS TABLOSU

Hisse	Kapanış	Destekler		Pivot	Dirençler		Hareketli Ortalamalar			Performans			
		Destek 2	Destek 1		Direnç 1	Direnç 2	5 HO	20 HO	50 HO	Gün. %	Haf. %	Aylık %	Yıllık %
AKBNK	55,40	53,13	54,27	54,98	56,12	56,83	53,21	50,36	54,81	2,8%	14,5%	2,8%	102,4%
ALARK	94,45	92,32	93,38	94,07	95,13	95,82	93,31	88,41	89,62	1,6%	2,1%	14,2%	-6,1%
ASELS	68,35	66,58	67,47	68,28	69,17	69,98	66,68	62,68	59,85	0,5%	4,6%	23,5%	65,7%
ASTOR	97,15	91,35	94,25	95,75	98,65	100,15	93,19	81,14	78,06	4,9%	9,5%	48,9%	-14,4%
BIMAS	475,25	466,75	471,00	474,75	479,00	482,75	480,45	471,80	502,61	0,8%	-2,7%	1,5%	69,2%
DOAS	206,90	204,43	205,67	206,83	208,07	209,23	211,02	211,50	214,81	0,6%	-1,9%	0,2%	-5,9%
EKGYO	11,64	11,25	11,44	11,64	11,83	12,03	11,10	10,13	10,70	1,1%	19,8%	22,9%	55,4%
ENKAI	54,90	53,47	54,18	55,17	55,88	56,87	54,03	49,67	47,89	0,6%	5,9%	28,9%	72,3%
EREGL	51,10	49,57	50,33	50,87	51,63	52,17	50,70	48,50	48,88	2,1%	3,2%	5,8%	35,6%
FROTO	1.117,00	1.075,67	1.096,33	1.110,67	1.131,33	1.145,67	1.075,00	1.008,58	951,29	1,5%	11,1%	23,2%	42,1%
GARAN	113,80	111,93	112,87	113,93	114,87	115,93	112,14	108,85	113,23	0,3%	8,2%	-2,3%	156,4%
HEKTS	3,41	3,34	3,37	3,41	3,44	3,48	3,42	3,53	3,89	1,5%	-0,6%	-7,1%	-54,3%
ISCTR	12,65	12,35	12,50	12,63	12,78	12,91	12,25	11,78	12,54	0,5%	11,9%	2,3%	61,6%
KCHOL	185,00	179,73	182,37	185,33	187,97	190,93	178,20	172,32	177,13	1,1%	12,5%	7,3%	38,7%
KONTR	48,40	47,28	47,84	48,50	49,06	49,72	48,91	44,19	43,61	1,2%	4,8%	28,0%	-42,3%
KOZAL	20,00	19,49	19,75	19,90	20,16	20,31	19,64	19,94	21,34	2,0%	5,5%	3,1%	-9,1%
KRDMD	26,32	25,35	25,83	26,17	26,65	26,99	26,42	25,53	25,22	1,5%	-1,4%	-1,3%	10,1%
MGROS	470,00	447,33	458,67	464,58	475,92	481,83	455,27	421,74	448,38	3,6%	7,7%	13,1%	35,1%
PETKM	18,42	18,21	18,31	18,41	18,51	18,61	18,27	18,52	20,45	1,0%	4,3%	-2,5%	-14,2%
PGSUS	234,80	229,27	232,03	236,67	239,43	244,07	239,78	236,39	236,09	-1,3%	0,9%	5,2%	62,8%
SAHOL	86,95	84,38	85,67	86,43	87,72	88,48	84,93	83,34	89,33	1,9%	8,7%	-0,5%	61,1%
SASA	3,84	3,77	3,80	3,84	3,87	3,91	3,86	3,86	4,08	0,8%	2,1%	1,1%	-29,3%
SISE	41,14	40,07	40,61	40,87	41,41	41,67	40,55	39,72	40,28	1,8%	2,7%	9,2%	-13,9%
TCELL	96,00	93,97	94,98	95,97	96,98	97,97	94,76	88,47	90,39	1,3%	7,9%	13,9%	76,0%
THYAO	286,50	281,50	284,00	286,50	289,00	291,50	287,00	277,00	280,24	1,0%	1,3%	11,2%	20,8%
TOASO	195,60	192,27	193,93	195,27	196,93	198,27	193,82	192,06	202,16	1,0%	5,1%	5,7%	-16,3%
TTKOM	45,84	45,00	45,42	45,82	46,24	46,64	46,02	46,48	47,90	1,3%	-0,5%	3,5%	116,8%
TUPRS	147,90	145,57	146,73	147,67	148,83	149,77	146,20	145,49	149,49	1,2%	2,1%	1,6%	11,1%
ULKER	107,90	106,17	107,03	108,57	109,43	110,97	111,16	120,13	132,27	-0,4%	-13,6%	-11,9%	32,3%
YKBNK	27,54	26,83	27,19	27,51	27,87	28,19	26,58	24,92	27,19	0,3%	16,5%	8,3%	76,4%





BİST 30 HİSSELERİ TEMEL VERİLER

Hisse	Çarpanlar		Piy.Değ.(Mn USD)		Karlılık				Büyüme			Borç.	YP
	F/K	PD/DD	Cari	Son Bilanço Dönemi	Aktif Karlılık	Özser. Karlılık	FAVÖK Marjı	Net Kar Marjı	Net Satış Çeyrek	FAVÖK Çeyrek	Net Kar Çeyrek	Net Borç /FAVÖK	Net Poz. (Mn USD)
AKBNK	5,98	1,25	8.396	9.396	1,7%	15,7%	-	28,8%	-5,3%	-	-17,3%	-	519
ALARK	8,30	0,74	1.197	1.205	0,2%	0,4%	16,1%	62,4%	-1,3%	68,5%	609,2%	-	-136
ASELS	34,07	2,51	9.084	7.925	3,9%	7,1%	23,2%	9,2%	13,0%	0,8%	-12,0%	1,68	733
ASTOR	13,19	5,29	2.826	2.282	17,3%	26,7%	36,7%	34,2%	17,4%	24,6%	212,8%	-0,65	23
BIMAS	13,40	2,86	8.410	8.839	8,6%	21,2%	4,3%	3,5%	15,3%	26,4%	-3,8%	0,86	-1
DOAS	4,36	0,89	1.327	1.413	9,2%	15,6%	5,8%	0,7%	-2,6%	-58,2%	-85,9%	0,59	-103
EKGYO	13,77	0,54	1.289	1.340	2,6%	5,8%	19,7%	28,7%	72,2%	86,6%	730,6%	0,40	-
ENKAI	13,55	1,26	9.600	7.973	6,1%	7,9%	21,7%	23,4%	13,8%	-1,8%	-0,9%	-5,43	538
EREGL	9,57	0,79	5.212	5.493	3,2%	5,6%	9,3%	1,6%	-3,5%	-28,8%	-81,7%	2,91	79
FROTO	7,68	3,87	11.424	9.450	10,7%	36,2%	6,9%	6,0%	32,7%	30,3%	43,3%	2,80	-1.818
GARAN	4,94	1,58	13.930	15.080	3,2%	25,9%	-	43,9%	5,4%	-	-1,9%	-	889
HEKTS	-	3,65	838	1.105	-9,1%	-34,3%	-82,6%	-97,0%	-20,4%	-	-	-	-98
ISCTR	5,76	1,09	9.217	10.311	1,3%	13,5%	-	21,8%	-15,6%	-	-63,4%	-	-540
KCHOL	10,82	0,92	13.673	14.000	-0,1%	-0,5%	4,7%	-0,7%	7,5%	-13,3%	-	2,54	518
KONTR	65,53	6,59	917	841	6,3%	26,1%	19,7%	3,3%	1,6%	-15,9%	-81,4%	5,06	-77
KOZAL	-	2,57	1.867	2.079	-1,1%	-1,2%	28,4%	-1,9%	-34,3%	-30,6%	-	-3,03	-8
KRDMD	12,56	0,62	598	616	-5,4%	-9,9%	5,3%	-6,7%	31,5%	34,4%	-	0,26	-558
MGROS	13,38	1,57	2.480	2.390	5,5%	17,0%	7,6%	4,2%	15,9%	51,5%	422,4%	-0,44	33
PETKM	2,40	0,75	1.361	1.685	-0,1%	-0,3%	-4,9%	-17,4%	-8,0%	-	-	-	-1.297
PGSUS	5,06	1,56	3.422	3.510	5,2%	20,4%	40,0%	27,0%	50,8%	98,6%	170,8%	3,53	-422
SAHOL	25,78	0,66	5.323	5.998	-0,5%	-5,4%	4,3%	-1,3%	13,1%	-44,1%	-	0,67	840
SASA	5,00	1,53	4.844	5.459	10,8%	25,1%	17,7%	21,2%	1,1%	-3,3%	12,0%	8,10	-2.730
SISE	6,82	0,71	3.673	3.873	2,0%	4,5%	7,1%	1,9%	2,6%	1,4%	-66,5%	5,71	-139
TCELL	4,88	1,21	6.155	6.144	8,6%	19,1%	42,8%	37,3%	14,7%	-7,7%	391,7%	0,29	149
THYAO	2,17	0,64	11.523	11.537	7,7%	18,5%	26,6%	23,2%	21,3%	73,5%	69,6%	2,16	-8.344
TOASO	8,13	2,22	2.850	3.161	7,0%	15,4%	1,2%	1,5%	-9,8%	-91,1%	-75,8%	-0,12	207
TTKOM	6,25	1,19	4.676	5.113	2,2%	4,7%	40,4%	2,8%	22,4%	12,2%	-19,4%	1,01	46
TUPRS	4,53	1,18	8.305	8.772	3,9%	8,7%	7,6%	3,9%	2,9%	13,5%	54,8%	-0,82	82
ULKER	6,64	1,47	1.161	1.517	6,4%	24,5%	15,9%	2,6%	18,9%	-3,4%	-62,7%	1,70	-202
YKBNK	5,58	1,22	6.780	7.662	1,2%	12,7%	-	15,1%	-5,9%	-	-29,6%	-	214

TEMETTÜ TAKVİMİ

Kod	Piyasa Değeri (Bin TL)	Net Kar (Bin TL)	Brüt Tem. Tutarı (Bin TL)	Tem. Dağ. Oranı	Hisse Başına Brüt Tutar	Hisse Başına Net Tutar	Tem. Verimi	Tem. Dağıtım Tarihi	Tem. Ödeme Kalan Gün	Tem. Ödeme Bilgisi
VERTU	2.011.360,00	-57.649,71	10.400	-0,22%	0,20	0,20	0,52%	15.11.2024	1	15.11.2024
DGNMO	3.192.000,00	193.823,51	100.000	10,89%	0,29	0,26	3,13%	20.11.2024	6	20.11.2024
VERUS	18.200.000,00	286.278,44	17.500	4,63%	0,25	0,23	0,10%	20.11.2024	6	20.11.2024
FROTO	391.966.470,00	25.665.591,00	20.194.871	30,30%	57,55	51,80	5,15%	22.11.2024	8	22.11.2024
ASELS	311.676.000,00	6.141.716,00	510.000	7,00%	0,11	0,10	0,16%	25.11.2024	11	25.11.2024
AYEN	8.191.800,00	665.701,94	1.021.688	91,05%	3,68	3,31	12,47%	29.11.2024	15	Taksit : 29.11.2024 - 31.10.2024 - 30.09.2024 - 29.08.2024 - 31.07.2024 - 01.07.2024
TCELL	211.200.000,00	20.554.538,00	6.276.998	36,80%	2,85	2,57	2,97%	05.12.2024	21	05.12.2024
BORSK	5.294.400,00	57.395,12	107.000	13,00%	0,45	0,40	2,02%	06.12.2024	22	06.12.2024
LIDER	19.783.500,00	181.807,64	82.500	9,99%	0,50	0,45	0,42%	10.12.2024	26	Taksit : 10.12.2024 - 22.10.2024 - 16.08.2024 - 24.06.2024
FORTE	3.163.740,00	-124.065,26	7.555	65,85%	0,11	0,10	0,24%	11.12.2024	27	11.12.2024



ŞİRKETLERDEN HABERLER

ATAKP	14.11.2024 22:08 Atakey Patates Gıda Sanayi Ve Ticaret A.Ş. 14 Kasım 2024 tarihli Pay Geri Alım İşlemleri Haberin Devamı
CANTE	14.11.2024 20:20 Çan2 Termik A.Ş. 2023 Yılı Olağan Genel Kurul Toplantısı Çağrısı Haberin Devamı
CANTE	14.11.2024 20:18 Çan2 Termik A.Ş. Kar Payı Dağıtım İşlemlerine İlişkin Bildirim Haberin Devamı
BIMAS	14.11.2024 19:55 BİM Birleşik Mağazalar A.Ş. 14 Kasım 2024 Tarihli Pay Geri Alım İşlemleri Haberin Devamı
ODAS	14.11.2024 19:50 Odaş Elektrik Üretim Sanayi Ticaret A.Ş. 2023 Yılı Olağan Genel Kurul Toplantısı Çağrısı Haberin Devamı
ODAS	14.11.2024 19:50 Odaş Elektrik Üretim Sanayi Ticaret A.Ş. Kar Payı Dağıtım İşlemlerine İlişkin Bildirim Haberin Devamı
IEYHO	14.11.2024 19:27 Işıklar Enerji Ve Yapı Holding A.Ş. 2023 ve 2024 Yılları İçin Bağımsız Denetçi Atanması Haberin Devamı
GEDIK	14.11.2024 19:26 Gedik Yatırım Menkul Değerler A.Ş. 14.11.2024 tarihli pay geri alım işlemleri Haberin Devamı
TKFEN	14.11.2024 19:25 Tekfen Holding A.Ş. Payların Geri Alınmasına İlişkin Bildirim Haberin Devamı
TNZTP	14.11.2024 18:49 Tapdi Oksijen Özel Sağlık Ve Eğitim Hizmetleri Sanayi Ve Ticaret A.Ş. Bedelsiz Sermaye Artırımına İlişkin Tadil Kararı Hk Haberin Devamı
KAREL	14.11.2024 18:41 Karel Elektronik Sanayi ve Ticaret A.Ş.,Marmara Capital Portföy Yönetimi A.Ş. Pay alım satım bildirimini Haberin Devamı
LKMNH	14.11.2024 18:38 Lokman Hekim Engürüsağ Sağlık Turizm Eğitim Hizmetleri ve İnşaat Taahhüt A.Ş. Hisse Geri Alımı Haberin Devamı
DESA	14.11.2024 18:28 Desa Deri Sanayi Ve Ticaret A.Ş. Bedelsiz Sermaye artırım işlemlerinin tamamen ve usulüne uygun olarak tamamlanması hakkında Haberin Devamı
RALYH	14.11.2024 18:24 Ral Yatırım Holding A.Ş. İhale Sonucu Bildirimi Hakkında Haberin Devamı
KOCMT	14.11.2024 18:13 Koç Metalurji A.Ş. Halka Arzdan Elde Edilen Fonun Kullanım Yerlerine İlişkin Rapor Haberin Devamı
EUREN	14.11.2024 18:10 Europen Endüstri İnşaat Sanayi ve Ticaret A.Ş. 30.09.2024 Faaliyet Raporu Haberin Devamı
YKBNK	14.11.2024 18:03 Yapı ve Kredi Bankası A.Ş.,Birikim Varlık Yönetim A.Ş. Tahsili Gecikmiş Alacak Portföyü Alımı - İhale Sonrası Portföy Satış Onay ve İptal Durumu Haberin Devamı
DEVA	14.11.2024 16:57 Deva Holding Anonim Şirketi,Türkiye Garanti Bankası A.Ş.,Türkiye İş Bankası A.Ş.,İş Gayrimenkul Yatırım Ortaklığı A.Ş.,Zorlu Enerji Elektrik Üretim A.Ş.,Ak Yatırım Menkul Değerler A.Ş.,Fibabanka A.Ş.,KT Kira Sertifikaları Varlık Kiralama Anonim Şirketi,Tera Yatırım Menkul Değerler A.Ş.,Merkezi Kayıt Kuruluşu A.Ş.,Halk Varlık Kiralama A.Ş.,ZKB Varlık Kiralama A.Ş.,Emlak Katılım Varlık Kiralama A.Ş.,Dünya Varlık Yönetim A.Ş.,D Yatırım Bankası A.Ş. Borçlanma Araçları, Yatırım Fonları ve Varant İtfa/Kupon/Getiri/Nakdi Uzlaşma Ödeme İşlemleri Haberin Devamı
SNICA	14.11.2024 15:03 Sanica Isı Sanayi A.Ş. Pay Alım Satım Bildirimi Haberin Devamı
SNICA	14.11.2024 14:55 Sanica Isı Sanayi A.Ş. Pay Alım Satım Bildirimi Haberin Devamı



ING Yatırım Menkul Değerler A.Ş.

Unvan : ING Yatırım Menkul Değerler A.Ş.
Adres : Reşit Paşa Mahallesi Eski Büyükdere Cad. No:8 Kat:10 34467 Sarıyer/İstanbul
E-Posta : ingyatirim@ingyatirim.com.tr
Tel : 0850 222 0 600

YASAL UYARI

Bu Bülten; bir veya daha fazla sermaye piyasası aracı veya bunları ihraç eden ortaklıklar ve kuruluşlar ile piyasa eğilimleri hakkında, belirli bir kişiye veya mali durumları, risk ve getiri tercihleri benzer nitelikteki bir gruba yönelik olmamak kaydıyla, ING Yatırım Menkul Değerler A.Ş. müşterilerine ve/veya dağıtım kanallarına yönelik olarak ING Yatırım Menkul Değerler A.Ş.'nin anlaşmalı olduğu dışarıdan hizmet sağlayıcı kuruluşlar tarafından hazırlanmakta olup, Bu Bülten içerisinde sunulan bilgi, analiz, veri ve yorumlar yatırım danışmanlığı faaliyeti kapsamında değildir. Bu Bülten; genel nitelikte yorum ve tavsiye sunulması amacıyla, sermaye piyasası araçlarının mevcut veya gelecekteki fiyat veya değerlerine ilişkin araştırmalardan veya diğer bilgilerden yararlanılarak genel yatırım tavsiyesi olarak hazırlanmaktadır. Yatırım danışmanlığı hizmeti, yetkili kuruluşlar tarafından kişilerin risk ve getiri tercihleri dikkate alınarak kişiye özel sunulmakta olup, genel yatırım tavsiyeleri ise kişiye özel olmayan yatırım stratejileri veya tavsiyeleri içermektedir. Bu sebeple, Bu Bülten içerisinde sunulan bilgi, analiz, veri ve yorumlar mali durumunuz ile risk ve getiri tercihlerinize uygun olmayabileceği gibi, sadece Bu Bülten'e dayanılarak yatırım kararı verilmesi beklentilerinize uygun sonuçlar doğurmayabilir.

